

Fejlkoblinger og drift

Niels Peter Nielsen
Din forsyning

Fejlkoblinger og drift

- * 39 spildevandpumpestationer.
- * 21 Overfaldsbygværkker.
- * 43 regnvandpumpestationer.
- * Ca. 600 km. ledninger.
- * 60 våde, tørre og underjordiske bassiner.
- * Vi havde 534 henvendelser på ledningsnettet i 2014.
bl.a. 97 forstoppelser, 44 med hul i kørebanen, 20 om lugtgener.
- * 2249 henvendelser om rotter.

Fejlkoblinger og drift



Fejlkoblinger og drift



Fejlkoblinger og drift



Fejlkoblinger og drift

- * Vi bliver kontakte af Vandmiljø som spørg om det er vores pumpestation der er skyld i det.
- * Analysen af Pumpestationens drift data viste at nødoverløbet havde været i drift ca. 3,5 time under en kraftig regnskyl hvilket det aldrig har været før (6år) og at energiforbruget var steget med ca. 20 %
- * Alle tegn peget på at der var tilslutte mere vand.
- * Så gik jagten i gang.

Fejlkoblinger og drift



Fejlkoblinger og drift



Fejlkoblinger og drift

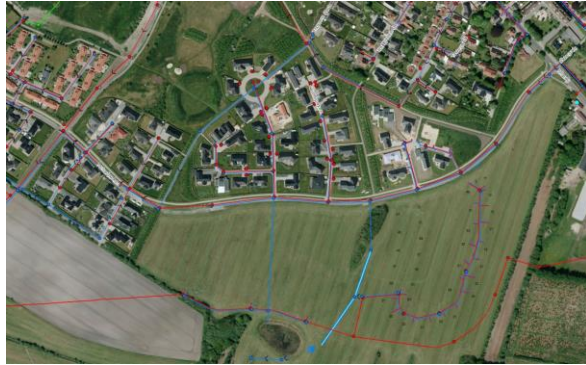

Fejlkoblinger og drift

- * Første henvendelse kom 20-05-2010 med billede med spor af spildevands rester (ristegods) det blev sendt til Kommunens miljøafdeling. De tog ud og undersøgte om der var tale om spildevand, de meldte tilbage at de ikke havde fundet tegn på en forurening.
- * Tak til den stædige borger han tog et nyt den 25-07-10 han blev ved med at sige at det stammede fra den sidste udstykning.

Fejlkoblinger og drift

- * 28-07-2010 kørte vi ud med TV bilen, på 20 minutter havde vi konstateret at alle husene var tilkoblet rigtigt i lommen.
- * Pga. hans ferie kontaktede han os først med ny mail og billede 02-09-2010.
- * 03-09-2010 kørte vi ud med TV bilen og kørte op i lomme 2 for her var tydlige spor, da vi holdte ud for nr. 78 var synderen fundet det var anmelderen selv.

Fejlkoblinger og drift

- * Den 11-09-2013 blev vi kontaktet af Nyhavnsgade nr.13 han klagede over at det var stoppet.
- * Der tilkaldes en slamsuger der melder tilbage at der er noget galt, stikket trak godt nok men det var lige som han stødte mod noget,
- * Den 13-09-2013 kørte vi tv og hvilket resultat.

Fejlkoblinger og drift



Fejlkoblinger og drift

		Trend Enterprise og Handel AG Pöding 100 8710 Esbjerg V Tel. 7555 5751 Fax Email		
Inspektions Fotos / Inspektion: 1				
By	Dato	Side	Tæller	Spøtternavn
Esbjerg	Nyhavnsgade 13	13-09-2013	3	Brænd 2-Brænd 3-1

Fejlkoblinger og drift



Fejlkoblinger og drift

- * 13-10-2014 melder et slamsugerfirma ind at der er ristegods m.m. i regnvandsledningen på Tarpgårdsvej
- * Der blev kørt tv og ud for nr. 8 og 12 var der tydelig tegn på fejlkobling i regnvands stikket.
- * Det viste sig at nr. 8 bagerste toilet var koblet på regnvandstikket.

Fejlkoblinger og drift

Metoder til at finde fejlkobling:

- * Bordtennis bolte som påføres hus nr.
- * Farvevæske der hældes i.
- * Tv kørsel lige efter regn.
- * Brug af røgpuster.

Fejlkoblinger og drift

Metoder til forebyggelse

- * Opsætning af skelbrønd på spildevand
- * Opsætning af skelbrønd som bruges som sandfang på regnvandsdelen.
- * Opsætning af plastik propperne på stikkene (rød spildevand, blå regnvand)
- * Den gode gamle metode, kontrol inden der dækkes til.